中古住宅
6SDK

長野市
大字小島447-26

1,900万円

土地面積：191.49㎡（57.92坪）
建物面積：158.73㎡（48.01坪）

通学区
柳原小学校
東北中学校

№562　長野市東部の閑静な住宅地に建つ物件　長野市民病院や長野電鉄柳原駅に近く生活に便利

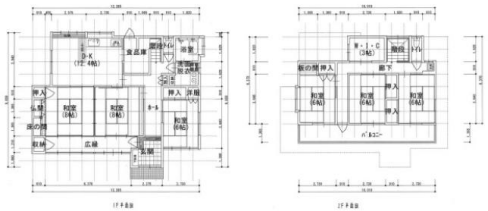

管理番号	長野市空き家バンク 第562号
所在地	長野市大字小島447-26
建物名	
取引態様	専任媒介
手数料	要
構造	木造
詳細間取	1階：和8・和8・和6・DK・食品庫　2階：和6・和6・和6・WIC
総階数	2階
完成年月	1994年5月
引渡/入居日	相談
湯権	
下水道	公共下水道
駐車場	有
交通	電車：北陸新幹線長野駅　徒歩7,800m 自動車20分 高速：上信越道須坂長野東I.C. 車14分電車：北陸新幹線長野駅 徒歩7,800m　自動車20分長野電鉄… ※全てを表示できておりません。詳細は弊社サイト内の物件ページ内にてご確認ください。
設備	
備考	市街化区域（第二種中高層住居専用地域）／境界確定／残置物撤去済み

お問い合わせはこちら！

長野市
TEL 026-224-7721

〒380-8512長野県長野市鶴賀緑町1613

FAX 026-224-5103
URL http://www.city.nagano.nagano.jp/
Mail iju@city.nagano.lg.jp
営 08:30 - 17:15
休 土、日、祝、年末年始